Контрольный экземпляр

СОВЕТСКИ СОЮЗА КОММУНИСТИЧЕСКИ ПАРТЕ XXIV СЪЕЗД

Масса а мехкашкара пролетареш, вІашагІкхета!

СЕРДАЛО

Советски Союза Коммунистически парте Нохч-ГІалгІай обкома, Нохч-ГІалгІай АССР Лакхехьарча Советен Министрий Советен орган | («СВЕТ») | Орган Чечено-Ингушского обкома КПСС, Верховного Совета и Совета Министров Чечено-Ингушской АССР

№ 42 (4487). | ШОАТТА, 10 апрель 1971 шу. | Мах 2 кеп. | Газета арадувл 1923 шера денз

СОВЕТСКИ СОЮЗА КОММУНИСТИЧЕСКИ ПАРТЕ XXIV СЪЕЗДАХ БОЛА ИНФОРМАЦИОННИ ХОАМ

9 апреле съезда ІуйрийнарчА заседане цхьа барт а болаш тІаийцар КПСС Центральни Комитета Отчетах йоьна КПСС XXIV-ча съезда резолюци, КПСС Устава юкъе хиннча цхьаДолча хуацамех бола КПСС XXIV-ча съезда социм, 1971—1975 шерашка СССР халкъ боахам дегІабоалабара пхе шера плана хьанъехьара КПСС XXIV-ча съезда Директиваш чІоагІьярах бола КПСС XXIV-ча съезда социм.

Цул тІехьагІа съездо ладийгІар парте Центральни органаш харжара результатех счетни комисси председателла нов. Г. В. Романова бьча хоамга.

Съезда делегаташ чІоагІга дІаьхьаДь тІоираш тохарца тІаьрз цхьа барт а болаш КПСС Центральни Комитета членаш, ЦК членалла кандидаташ, КПСС Центральни ревизионни комиссе членаш харжарах бола хаам.

Перерыв хиннчул тІехьагІа съезда тІехьхьара заседани хилар. Председателлаг деш вовча нов. Л. И. Брежнева хоам бу съезда цІеранІа цхьаЬолча заявленеш предложенешан ихьаьча хиларах. Съезда КПСС ЦК-ана тІадиллар царга хьажарг йоагІгІаш йолу решенеш тІаьцаргІ.

Нов. Л. И. Брежнева хоам бу хиннача Планиме КПСС Центральни Комитета парте нуьгалдау органеш харжарах. Хержав ЦК Генеральни секретарь, хериий ЦК Политбюро, ЦК секретариат, чІоагІаьв КПСС ЦК-арча партийни тІахьожама Комитета председатель.

Нов. Л. И. Брежнева иштта хоам бу КПСС Центральни ревизионни комиссе шиий заседане комисса председатель хержа хиларах.

Нов. Л. И. Брежнева Хаддаш лаш валаш къамаьл ду съезда делегаташан. ЛьаьшашИн чІоагІга а ладуугІаш ерригача зало безама чІоагІга тІоираш деттарца дуьнхаза юкъьгІа а доахаш.

Нов. Л. И. Брежнева хьанхайкау Советски Союза Коммунистически парте XXIV-гІа съезд дІакъайла хиларг.

Делегаташен хьаьщашен чІоагІга дег ураттта даьнах партийни гимн «Интернационал».

КПСС Центральни Комитета Политбюро

Л. И. БРЕЖНЕВ, КПСС ЦК Политбюро член, КПСС ЦК Генеральни секретарь.

Г. И. ВОРОНОВ, КПСС ЦК Политбюро член.

В. В. ГРИШИН, КПСС ЦК Политбюро член.

А. П. КИРИЛЕНКО, КПСС ЦК Политбюро член. КПСС ЦК секретарь.

А. Н. КОСЫГИН, КПСС ЦК Политбюро член.

Ф. Д. КУЛАКОВ, КПСС ЦК Политбюро член. КПСС ЦК секретарь.

Д. А. КУНАЕВ, КПСС ЦК Политбюро член.

К. Т. МАЗУРОВ, КПСС ЦК Политбюро член.

А. Я. ПЕЛЬШЕ, КПСС ЦК Политбюро член. КПСС ЦК-рча КПК Председатель

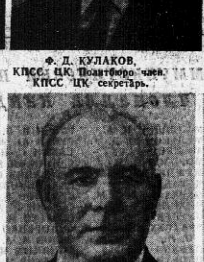

Н. В. ПОДГОРНЫЙ, КПСС ЦК Политбюро член.

Д. С. ПОЛЯНСКИЙ, КПСС ЦК Политбюро член.

М. А. СУСЛОВ, КПСС ЦК Политбюро член. КПСС ЦК секретарь.

А. Н. ШЕЛЕПИН, КПСС ЦК Политбюро член.

П. Е. ШЕЛЕСТ, КПСС ЦК Политбюро член.

В. В. ЩЕРБИЦКИЙ, КПСС ЦК Политбюро член.

Ю. В. АНДРОПОВ, КПСС ЦК Политбюро членалла кандидат.

П. Н. ДЕМИЧЕВ, КПСС ЦК Политбюро членалла кандидат, КПСС ЦК секретарь.

П. М. МАШЕРОВ, КПСС ЦК Политбюро членалла кандидат.

В. П. МЖАВАНАДЗЕ, КПСС ЦК Политбюро членалла кандидат.

Ш. Р. РАШИДОВ, КПСС ЦК Политбюро членалла кандидат.

1971 шера 9 апреле КПСС XXIV СЪЕЗД ДІАКЪОВЛАШ

НОВКЪОСТА Л. И. БРЕЖНЕВА ДАЬ КЪАМАЬЛ

Новкъостий делегаташ!

Мукъаьа сона вай парте XXIV-ча съездо хержача Центральни Комитета хьалхарча Пленума балха итогех дар дІахьайта.

Барт боллаш кхотаеннен атмосфера йолаш хиннча пу Пленуме парте Центральни Комитето цхьа барт а болаш хержар шиий культалгу органаш.

КПСС Центральни Комитета Генеральни секретаралла хержаа Брежнев Л. И. (ЧІоагІга, дІаьхьаДь тІоираш тох. Шевар хьалгІогІ).

КПСС ЦК Политбюро членалла хержаб е новкъостий: Брежнев Л. И. (ТІоираш тох), Воронов Г. И. (ТІоираш тох), Гришин В. В. (ТІоираш тох), Кириленко А. П. (ТІоираш тох), Косыгин А. Н. (ТІоираш тох), Кулаков Ф. Д. (ТІоираш тох), Кунаев Д. А. (ТІоираш тох), Мазуров К. Т. (ТІоираш тох), Пельше А. Я. (ТІоираш тох), Подгорный Н. В. (ТІоираш тох), Полянский Д. С. (ТІоираш тох), Суслов М. А. (ТІоираш тох), Шелепин А. Н. (ТІоираш тох), Шелест П. Е. (ТІоираш тох), Щербицкий В. В. (ТІоираш тох).

КПСС ЦК Политбюро члена кандидаталла хержаб е новкъостий: Андропов Ю. В. (ТІоираш тох), Демичев П. Н. (ТІоираш тох), Машеров П. М. (ТІоираш тох), Мжаванадзе В. П. (ТІоираш тох), Рашидов Ш. Р. (ТІоираш тох), Устинов Д. Ф. (ТІоираш тох).

КПСС ЦК секретаралла хержаб: Брежнев Л. И. — КПСС ЦК Генеральни секретарь (ЧІоагІга, дІаьхьаДь тІоираш тох), Демичев П. Н. (ТІоираш тох), Капитонов И. В. (ТІоираш тох), Катушев К. Ф. (ТІоираш тох), Кириленко А. П. (ТІоираш тох), Кулаков Ф. Д. (ТІоираш тох), Пономарев Б. Н. (ТІоираш тох), Соломенцев М. С. (ТІоираш тох), Суслов М. А. (ТІоираш тох), Устинов Д. Ф. (ТІоираш тох).

Партийни тІаьхьожама комитета председателалла Пельше А. Я. чІоагІвив ЦК Пленумо. (ТІоираш тох). КПСС Центральни ревизионни комиссе шиий председателалла хержар новкъост Сизов Г. Ф. (ТІоираш тох).

Новкъостий делегаташ! Оаш хержача Центральни Комитето сона тІаДиллаД бокха тешам болАрах съезда баркал ала. (ТІоираш тох). Оаха мах бу цу тешама, тхоашта декхар тІаДуллача бехьтокхама беррига боярам дика хьета а бу. Мукъаьа сона парте Центральни Комитет, КПСС ЦК Политбюрои секретариати Советски Союза Коммунистически парте XXIV-ча съезда исторически решенеш кхочащьяра доллу хІамг деш хургхиларах шо дІатешаделе. (ЧІоагІга, дІаьхьаДь тІоираш тох).

Новкъостий делегаташ!

Советски Союза Коммунистически парте XXIV-ча съезда болх чакхбоалаш латт.

Вай сийлаьлбокхача парта бахкийтараш, цун ерригача сийдолча отрядий полномочии виклаш шоай съезда итт дийнахьА тудбенна хилар пхе шера бьлчч балхА итогаш юьна а хьатІадогІача шерашка хурйолА политически курс оттае а.

Иттг дийнахьа Кремлена, вай съезда тІабахабар вай ерригача парте партийни съездаш дархІа бокъо а болаш шоай историе, коммунизма лаклленашка шоаш дІаьхьАлкашка хьоча ваьхьА лоарІамера вехаш лоарХІаш долча дерригача советски халкъа теркам. (ДІаьхьаДь тІоираш тох).

Иттг дийнахьа, укх залагахьа бІаргг кхоьбаш дар дерригА дуне а, хІанА аьчча дуккха хьалча денз вай ерригача планета тІа кхетадаьд исторически процессе дуьнен событешка социалистически мехкашн коммунистически партеш, вай социалистически паччахьалкхе, вай ленински парти, мел бокхча лоарХІам болаш хилар. (ТІоираш тох). Болхлой классо, хьаьвегача адамаша, цуьнг коммунистически арагарДо шиг турпалерчА кхоьсамца, шоаш кхо ца еш хьегачА кьиша. чІоагІвий социализми коммунизми йоацаш дуьнен истори дегІаьхьА йиш йолаш, шозшта духьала дегІаьхьа йиш йоаьц хаиаш. (ТІоираш тох).

Сьезда итогаш еш, вай бІаьза бокъо йолаш ала йиш я бокхча болх баьлб, цун документаш тІа, делегаташа даьча къамаьлашка хьахьеснАй, вай парте Іалькмата йокхча массе оагІорахьара опыт, цуьнг коллективий хьаьлаьл. Сьезда решенеш документаш кхІа а дуккхача хана партеш. халкъен идейно - теоретически вахаре керттера моттиг лоаьцаш хургла. Вай коммунисташа, беррига советски наха царга гІоІла шоай дог гІоьдоахарДа: съезда решенеш парта шоаш деча гІулакхашта тІехьА тешнаш хьалле делаеш хургьв. (ТІоираш тох).

Новкъостий!

Са хьалхехьа дувца дийзар советски коммунисташа шоай партийни съезде шоай партеш хьалхашка лаьрХІа па Іеш, ерригача коммунистически партешта хьалхашка, дуьнен болхлой болама хьалхашка луш йола отчеташ лоарХІаш тІлаг. Из уйла йолаш даьхкар вай XXIV-ча съезде а.

Цун балха юкъе, шоана хоьш ма диллара, даьхьа лоацаш хилар дуьнен бІаь совГІа-коммунистическин болхлойн, хІаьта иштта къаман - демократически социалистический партеш делегаташен. Хетарахьа истори чуьл цІаьхха 3 иштталА виклаш - болаш дуьнен революционни, кортамукъаьлен, прогрессивни низий форум гуьдуеннаш. Вай, советски коммунисташ, геттара чІоагІга гІаддигад цо. (ДІаьхьаДь тІоираш тох).

Доьзал дехьарча доттагІашен вежарашен деча къамаьлашка ладуугІаш, вайна керача низана хоьалар воаш дуне эргадаькха дехьарийла болча сийлахь-бокхача интернационалин болама къаста йиш йолаш составной дахьа хилар. Вайна къастаеш низаца хоьблар вай парте, вай халкъо деча цу гІулакхий дерригА дуьнен лоарХІам, дуьнен революционни процесса юкъе вай коммунизм хьалъеш воаш доахча толамашца лаьцча лоапача, лоацаргІолча даьхкъ лоарХІам, (ДІаьхьаДь тІоираш тох).

Вай цІаьхха а тешА йиш хилар доаьзл дехьарча новкъосташа вай парте курс, дуьнен коммунистически боламера, цун принципиальни марксистско - ленински линя, цу болама цхьоагІо чІоагІьяра, дерригА революционни низаш кхоталара, цо хаддаш, массе хана а тІаьхийта низ цхьа барт а болаш могабеш хилар. (ТІоираш тох).

Дезу доаьзл дехьарА вежарийн доттагІийн! Мукъаьа сона съезда цІерагІа, тха ерригача партеш дерригА тІа съезда балха юкъе оаш доькта даьхьа лаьрХІ шоаш баркал ала. (ТІоираш тох). Мукъабб сона тхона хьалхашка дуьнен сурт, ерригача континенташка даттача революционни тІемай сурт кхы а хьатІагІа, гучадоаккхан чулоацам болаш кІоаргеш къамаьлаш дирах шоана баркал ала. (ТІоираш тох). Мукъаьа сона тха партеш, советски халкъах дІайха деташ аларах, оаш даь къамаьлаш бартцхьоагІон и интернационализмах уйлашца дІаьа тІаьрах шоана боькъа ала. (ДІаьхьаДь тІоираш тох).

Новкъостий делегаташ!

XXIV-ча съезде вай парти, дерригА советски халкъ хьатІаьвогІаьа хана хургйолчу хьалдаьа политически лиьнеш, политически программашца кийчдир. Цу лиьне чуоаьцам къаьста буьй ЦК Отчетин доклада тІа, хургйолеш пятилетка Директивий проектах йолчу доклада тІа, вай съезда ІаьйІаьча решенеш тІеи резолюции тІеи.

Экономически политика даькъе

(Йистедолар 2-ча оагІо тІа).

Д. Ф. УСТИНОВ, КПСС ЦК Политбюро членалла кандидат, КПСС ЦК секретарь.

И. В. КАПИТОНОВ, КПСС ЦК секретарь.

К. Ф. КАТУШЕВ КПСС ЦК секретарь.

Б. Н. ПОНОМАРЕВ, КПСС ЦК секретарь.

М. С. СОЛОМЕНЦЕВ, КПСС ЦК секретарь.

Г. Ф. СИЗОВ, КПСС Центральни Ревизионни Комисси Председатель.

Советски Союза Коммунистически парте Централни Комитета Пленумах бола ИНФОРМАЦИОННИ ХОАМ

1971 шера 9 апреле хилар Советски Союза Коммунистически парте XXIV-ча съезде хержача КПСС Централни Комитета Пленум.

Пленумо цхьа барт а болаш КПСС ЦК Генерални Секретаралла хержар новкъост Брежнев Л. И. Пленумо хержар е состав а йолаш КПСС ЦК Политбюро: Политбюро членаш новкъостий Брежнев Л. И., Воронов Г. И., Гришин В. В., Кириленко А. П., Косыгин А. Н., Кулаков Ф. Д. Кунаев Д. А., Мазуров К. Т., Пельше А. Я., Подгорный Н. В., Полянский Д. С., Суслов М. А., Шелепин А. Н., Шелест П. Е., Щербицкий В. В., Политбюро членалла кандидаташ новкъостий Андропов Ю. В., Демичев П. Н., Машеров П. М., Мжаванадзе В. П., Рашидов Ш. Р., Устинов Д. Ф.

КПСС ЦК Секретаралла хержаб новкъостий Брежнев Л. И.,, Демичев П. Н., Капитонов И. В., Катушев К. Ф., Кириленко А. П., Кулаков Ф. Д., Пономарев Б. Н., Соломенцев М. С., Суслов М. А., Устинов Д. Ф.

Пленумо КПСС ЦК-арча Партийни Тіахьожама Комитета Председателалла чІоагІвир Пельше А. Я.

НОВКЪОСТА Л. И. БРЕЖНЕВА ДАЬ КЪАМАЬЛ

(Интедоолар. Доллаур 1-ча оагІо тІа).

парте лиин — из советски халкъ-ваха хьалаш тоадара лиин а. Еза - йоккъ промышленности дегІайоаллара, пуша цхьана цун оборонин довкъош а долаш, тІаболхйта теркам лаьГ а ца беш, парте вай боьхама берригача балха керттера практически декхар а лоарХіаш хьалхашка оттаду къаьхьагмхой вахара хьал дикка лаьклар. Иштта да, новкъостий, вай де лерХіар, из кхоачашдара ерригача резервех, вай боахаме йолча ерригача торонех биза пайда эца беза. (ТІоараш тох).

Социальни политика дакъе парте лиин — из я советски общества цхьоаГо чІоагІьяра, советски общество шоаех латта классаш социальни группаш, дерригача къамаш народносташ дІаХо а гаргаозара тІаеразь лиин, хаддаза социалистически демократи дегІайоаллара оба общественни паччахьалкхеин ГІулаХаш кхоачашдара тІа-тІа дуккаГІа болх нах юкъъозара тІаеразь лиин я: из лиин тІаеразь я дІаХо берригача къаьхьагамхой коммунистически сахкетам лаьклбара, Іьлмен культурен мамотта дегІайоаллара, Советски саг духовно тоаваІлйтара, нахах дика болх бе, са парГІата баха йиш йолча морально-политически хьал мехка чІоагІдара. (ДІаьхьдаь тІоараш тох).

Партийни вахар хьалдаре дакъе — из я общественна партийни кулгаллара методаш эрганьха тоавара, партийни вахара ленински норматш пІенкаьнта леларра, вай партийни мугІаьрш дІаХо кхотадара тІаеразьь лиин; из я парте боахлой классаара, дерригача тоаваІлйтара, эпгаьмна сийр берригача коммунистаька, берригача къаьхьагамхошка оаш дІаХо кхоачайтІартхІлаРах тІаеразь лиин. (ТІоараш тох).

Арахьарча политика дакъе парте лиин — из я машарен ГІуьнен халкъашта юкъерча кхерамзлен, социализма мехкий вошвлаи дерригача дувен тІарча антиимпериалистически кортамукъален низашдара цхьоаГо чІоагІьяра

КПСС XXIV-ча СЪЕЗДА ДАЬ КХАЙКАРАЛ

сар — практике из тІаотт американкан агрессорий аванторара уйлаштта. Е бомбашца а снарядашца а, е политически шІура хІиллаца а вІаштІехьдьаннадаш цар-социалистически мехка — Вьетнама Демократически Республика халкъ-ваха ГІулаХаш ГІулаХаш ГІулаХаш

СЪЕЗДА ДНЕВНИК

Иннйта милиион коммунист йойна, парте цІерлІа. XXIV съезд йнйан бокъюцоен мьобйотт КПСС Центральин Комитета политическе ниЗЗЗ практическе гІулакъяна, ЦК Отчетне доклада тІара предложеннеин ньмрацин. Вай хаЗЗЗ йЗЗЗхалдаЗЗЗ йЗЗЗ ньмуЗЗЗмага дутуча лерЗЗЗски курса парте тешшаме хилар хъаЗЗЗта хьаЗЗЗкъяр съезд.

XXIV съезд кІоаГІЗЗерйойна ййслаГІе пхе шера планаХ йойна Директиваан — йеррігача хаЗЗЗка программа. Парте политика кьотЗЗЗрялулараХ, йЗЗЗкка а хьоачаЗЗЗрйойна хаЗЗЗкъ творчески ньаЗЗЗна хьиЗЗЗрн хилярХ. Дьъсен ньЗЗЗ йЗЗЗхо кІоаГІЗЗурхьхарХ, Совейски парХа вахййа хьЗЗЗ тоЗЗЗрЗЗЗрарХ йойна кІоаГІЗЗ тешам ба 1971 — 1975 шерашка СССР хаЗЗЗка боаГЗЗЗ дегІайойаЗЗЗбара пхе шера планХ йойна КПСС XXIV съезда Директиваан хьиЗЗЗна йЗЗЗ дегІаЗЗЗ йЗЗЗ йойна хьаЗЗЗкъяр.

7 апреле 10 сахьат дьаЗЗЗна председателаН деин нов. П. М. Машеров а йойаЗЗЗ хьаЗЗЗйЗЗЗр съезда ГуЗЗЗйЗЗЗр заседаЗЗЗн.

Доп ЗЗЗ СССР энергетикаН электрификацеин министра нов. П. С. Непорожненна. Центральин КомитетоН Советски правительствоН, аЗЗЗр йо, кІоаГІЗ йорйо йЗЗЗ этарра хьаЗЗЗрача дьаЗЗЗ электроэнергетика дегІаЗЗЗхьуЗЗЗ. ВарХІаГІЗЗе йЗЗЗтЗЗЗ шерашка техническе дегІЗЗЗра йеррачА, ньаЗЗЗна лаГІа тІа йЗЗЗна йЗЗЗ ВІаЗЗЗтйойна йойаЗЗЗ йойкка атомин энергетика, бІаЗЗ милиион киловатт соврІа йЗЗЗ йоЗЗЗ йЗЗЗ йойна электроэнергетикА йЗЗЗ йЗЗЗ йЗЗЗ

СЕДКЪАШКА ХЬАЛХАРА БАЬККХА ГІА

Ужх шера дерригача адамаша белгалдоахкх шоай исторе деза ди — Юрий Алексеевич Гагаринах космосе полет яь итт шу диэар. Рейсе водаш эгтара хьалхарча космонавта аьзар:

«Космосе эгтара хьалха Іалам, Іаламца цІаккха па хинчиа кьовсаме ше цхьаь дуьйл оттар —буд цуо доккхаг Іа долаш дагадаьлла? Бакъда цунна тІехьа аз уйла йеп сайна тІаБожаечА Іаламмате боккхачу бедіотохкама. Адамий тІехьенашта дагадаьлдар эгтара хьалха дар. эгтара хьалха адамашта космосе бода никъ биллар.. Из бехкотохкам цхьаьнгаьнна хьалхашка, нтташ болчо пхиъ хьалхашка, коллективна хьалхашка хинна Іап. Из бехкотохкам да дерригача советски халкъа, дерригача адамашта хьалхашка, цар тІаЬаенна а кхоьаенна а хьалхашка».

Советски наха доккхал ду вай меттах космонавтика даьхе хиларах, эгтар хьалха седкъашка ваха саг Советски Союза гражданин хиларах.

Юрий Гагарина полет яьчул тІехьагІа космосе даха хиннад наха леррина дола нтташ кемаш. Космоса пионера биллина нихъ Діахо бир седкъий океан ваьрабоьлІечА майрача наха. Лоащлача хана Іалаьмате боккха болх баьб, геттара чоьвлаве дола эксперименташ ыЬ.

Советски космически программе хаддаза а цхьаьн хІамана тІаьрзаьь а кхоачашьеш я. «Космос кареерзаяра вай никъ — хькад КПСС ЦК Генеральн секретара вов. Л. И. Брежневаьн, Іалмаьн техникан оьлангара, фундаментальн дехкарашь, базовой проблемашь хьоастарна никъ да.. Советски Союзе космически тохкамашь дарах сага хьалхьтама хьаштатта, Лаьттарча машара хьаштатта Іаламе нисаьн закономашь довзара а практически кадерзадара а сийлахь — дехкар, да.

Адамаша беча бАлха цу кердаьчА даьхьера хьадда дола декхарашь хьоастадиг КПСС XXIII-ча съезде. 1966 — 1970 шерашка мехка далъхь боахм дегІаболабаьра пхе шера плана Директивашка лаьхІаЬаг «Діахо а космически ярг йовзен радиобувзам, радионавигаци, телевидени, метеорологически служба эрсашьца товяра а кхаьчА гІулаьцкъашта а цун результатех пайда эцен».

ДаьчА наькъаьта хьежачу вай йизза.ьокъо а йолаш ала йиш я: из дехкар сийлеина кхоачашдаьд.ьрьна.

1965 шера 23 апреле «Молния-1» яха бувзама спутник лаьхха эллиптически орбита тІа яккхарча вай мехка болх бе йолеллар Московски Далаьн Востока городашТен юкъера спутникоьи бувзама шераполоеня радиолинк. Цуо тІехьаГІаьнна шерашка шерра баьржер тІехгаьнара дуьхьа кхаьлаьнгІ.ооьа радиобувзаьм тІехгаьнара телевидениен. 1967 шера, Сийлахь — боккхача Октябрь шоваткъе нтт шу Орбита тІаЬачашьеш, болх беш ян «Орбита» яхча спутникоьи бувзама 20 приемни станции Лоащлача хана нштта йола станцеш яьхжар Сибагеріен, Гьаьарча Кьиьбаседа, Дальни Востока, Юкъерча Азен юкъара йьлана областашка. ХьаГІайоаГІача хана хІара шера болх бе йолаьлийта лерхІ «Орбита» яха 6 — 8 станци.

Кердача пятилетке Лаьттан искусственни спутникий новкъостаьца тІаьхо а дегІаболаГІаьрбо бувзамн городской, юрта, областаштта юкъерча, магистральн бувзамма сетешш аІашагІоозаьрдолча мехка бувзама цІ йолча автоматизированни система составной дакъа хиларах тарра. Нштта лаьхьенна телевизионна вешаин дегІаьхана темпаш а. Перспективе цо практически чулоацлорш СССР ерриг территорн. Цо а новкъостаьца дерзда космически техникех шерра пайда эцнера.

Полковник Е. ХРУНОВ,
СССР летчик - космонавт,
Советски Союза Турпал,

* * *

Вай мехка хьа а ях, толамца болх беш я искусственни спутникий новкъостаьца хьалха болх ваьнна хьаштатта хьаьнгІ. метеоформаци хьаьцарн цунна оперативни обработка еран Іалаьцдеш йола «Метеор» яха метеорологически космически система. Системана юкъейолх метеорологически информаци гулъеьин из Лаьтта Іочуллуьн йола аппаратура шийца йола «Космосе» «Метеоре» ялха сере спутникаьн. ХІаьта нштта Москварча, Новосибирскерча, Хабаровскерча метецентраьца, йоккха пропускной способность йола бувзама каналаьца кхаьенна лаьттарча комплидно — приемни пунктий сеть а. Морхел, лоа длилача ТІоаьнел тІехьашкахьа а спутникашта тІабиллача шанта а хьажара телевизионни аппаратура оттаьлІ. Цуо новкъостаьца вай планета дийнахьарча оагІоо тІа сурташ доах. хІаьта байсан — спектра инфракІе дакъа». Лаьттаьнон цуо атмосферан чоьвашьца тІаьпашш йола тепловой энергии мел я хьож лаьхьхІа йолча аппаратураца.

Спутникий метеорологе экономически эффективность геттара лаьхха я. ДІа-иоха долхача хана мотгабаь никъ форда кемашка ДІаьхоачаьн хилар молларІІолча гІулаьхх хинна Іаьттад. Из ду Одесса, Мурманска. Владивостока метеопрогнозий бюрошка ІІолла. Ишттаче практикас кемашта новкостад ду штормах, ураганех а ша баьча хьалча районех лорадала. Из бахьан долаш никъ барга йола ха хоьхьера лаьрхІаьча итт процентга кхоачаш кхоо йиш хуьл. Планета форлаш тІеи океанаш тІеи хІара шера эзарашь кемаш долаш хилара уйла йича тІаькхха хоЛуш да хьаьшаш йола метеорологически информаци мел пайдане я.

Вай кепайоазон тІа хоам бир Тзиь-Шанерен Гималаешкарн доЛалучА хинна метоспутникий новкостада режим оттаьлІ аьнна. Цу даниеех хьаьжинарг ирргеаг системана проектировани яра эзар. Космосера пхьа хеза Іайназдеш вай Арктике традиционни хаьеа хьалхаьгІа навигаци хьаелла йиш хилийтача шан разведках болх ЛОам.

Спутникоьи информаци мел пайдане я хьахоаГІаш да тропически циклонеьи ураганехи хьалххе а ду хьамаш а.

Метеорологически космически система тІехьа тІайоаГІача хана а дІаьхьалхашка юьвлаш дегІаьйоаГІаьрбе. Эргаьлца тоалу коьмосе зем бакъхара методаш, лаьклу аппаратурин приборийн балха характеристикаш. Специалисташтта хетачох. чІоагІа уйла тІоаоаш я спектометре новкъостаьца атмосфера температура вертикальни профилеп хьаьнара перспективе, по тешаме хьахоатаргьа цхи дий пхи йийсен тІехьа оттаргьа йола хА.

Специалисташа лерхІачох, метеорологически система дегІаьлара вовж лостам ба информаци хьайнйеш йола пункташ дуьхьаГІа хІаьа йиш йолаш хилар. Спутникоьи метеорологе эффективность чІоагІа лаьклуьргьа, пагаььа спиича прогноз йовзаьхьаГІа хІара пункта (аэропорта, областной юртбобазама, управление, ех.) юкъарчА довешаш спутникашкара хьаЬда а цн бІаь километр радиус хулачА территоре тІа ДІайоржае а могаргдаьне.

БархІлагІа пятилетка чаххйоалаш хинача В. И. Ленин ваь 100 шу дуьзна шерах хилар Іаьлаьн космонавтикана доккхий хІамаш карагІаьнна шу. 1970 шера урагІеьнйиГар тайп-тайпарчи гІулаьхьаштта лаьрхІа йола 100 гаргІа аппарат. Царна юкъе яр «Космос», «Молния», «Метеор», «Интеркосмос» яха хилийтаьлІ, кагО лежаьш хиннад «Союз-9» яха кема, «Луна-8», «Луна-16», «Луна-17» яха автоматически станцеш, «Венера-7» яха планеташта юкъера станцеш.

Сий долаш болх бир ДІаьлаьчА шера дуьхьа эзарашь болча космос кареерзаьерий эскаро. Дуьхьа баьрий хьаьлеташ белгалдаьккхаб правительства совГІаьташ даларгІа, хІьаьта Іилмахой, конструкторий, промышленности боллхой йоккхача группаша экспериментальн арбітальни станци хьаьрна дувзаьнна а «Союз» яха ракетно-космически система урагІйоаЬйташ дав а Іилма-технически балхаш баьхьн, «Венера-4», «Венера-5», «Венера-6» яха планеташта юкъера автоматически станцеш хьаьрах. Венера яхча планета физически параметращи атмосфера химически состаган кьоастарах 1970 шера Іилмаи техникан дакъье Лениьскн премеш елар. Ленинскн премн енйай метеорологически космически система хьаьрашта а.

ДІадахача шера урагІьнйхьайтта аппараташта юкъе дуьхьа а дуьхьаГІьраш Лаьттан спутникашн планеташта юкъера станцеш я, ешта аьлча автоматически аппараташ. Из иий бахьан довзаш дац. Советски космически программана юкъе керттера лоархІам бу цар.

Сага хьаьхьеГалургдоацаьа мотгтте автоматаш болх бу. Масала, спутник ДІаьхьчча хана Лаьттан радиационни юкъ тІа болх бу-лургблаш я. Автоматически аппараташ бу болх бетташка, кхьметтел шерашка бе йиш йолаш ба.

Автоматически аппаратех пайда эцаро хьажхийтар Бутт, Венера кхьйола планеташ довзара йола геттара шера торонаш. Бокъвал а триумфальни а хинна ДІаэттар «Луна-16»-н, «Луна-17»-н яхача автоматически станцей поезде-тащ. Цун рейсана дуьнен тІа эгтара хьалха толамца кхоачашдар цхьаьн планета тІара вовх планета хІама ккхдара, цун грунт я яхаш Лаьтта кхьаьхьара а принципиальн керда деккар. Советски космонавтикана кзраГІаьнна цу хІаманн бокъка мах бер дуьнен Іилмахоша Къаьстта аьлча, новзаш волча английски радиостроителе профессора Бернард Ловелла аьлар: «Луна-16» яхачо кхоачашдаьхкар — из космос кареерзаьн ях бокъонца йола революци я».

Цул тІехьаГІа ши бутт а балаелхьа дуне цендаьккхар кердача собште. 1970 шера 17-ча ноябре «Луна-17» яхча автоматически станце Бетта Догіий Форд яхача районе Іоййосаийр Лаьттара лелаеш йола «Луноход-1» яха пе лела автоматически аппарат, цо йиш дилийтар Бетта тІекем тайп-тайпарча моттигашка Іилма-технически тохкамаш дара шерра программа кхоачашьеш. «Луноход-1» яханцца ньа экспериментоь хьаьхьекар Бутти кхьйола планеташн йовзара цу тайпарча средствех шерра пайда эца йиш хилар.

ДІадаха шераш белгалдаьлар космос Іомаеча социалистически меккаша тІа-тІа чІоагІлуш ВІашн йІулаьхьш деш. «Интеркосмос» яха ВІаьъ спутникн «Вертикаль» яха геофизически ракетен урагІьнйитар, цар новкъостаьца ворХІ мехка — Болгаре, Венгре, ГДР, Польша, Румыне. Советски Союза. Чехословакие — Іилмахоша Іомаййр ВІай хиларча Іилман эгтара лоархІамечарех йола пхьа проблема— Малхо бу болхн цо вай планета атмосфера лаьхьчча тІоаьнгІа еш йола влияни. Спутникаш тІа яр ГДР-е, СССР, ЧССР, ПНР — хьаьнь приборашн.

Автоматаш довжка дакъа лоаЦ космически арс кареерзаечА. Пилот ІІаволлаш йохийтача хІаранера 20—30 автоматически аппарат хьоаг. Из процент цхьаьтара да керттера космически шин пачхьалхьенна — СССР-ан СШАн. Чух гаргІарча итт шера космос тІа-тІа дуьхьаГІа хурйьа автоматически аппараташ. Бакъда из ранне а дан пилот ІІавола полеташ еша яхьІаг. Уж йоаьшш мегаргдаш. Уж пайдане а эшаш а, хьаьнзаш яьрГІоаьнаш я я.

ЦхьаьйоГІа мотгтешка сага дІаькагІа кулу Іалмаэ эксперимент, молларІІа автоматал чехкагІа йовз результат, хІаьта эшаш мотгтг эттача программа хувца а ду.

ХІаьта эгтара йІаьхгеІа йола сага экономически таронашЛ Ма къе дуьрейар вай нтоор дийна воспринятг йоаЦаш даларе! Цул совГІа, шоашта гонаьхара Іалам дегА уйлаШта тІа пй эшаш хІаьта шоашта «та открытех дуьхьаГІьраш кнурсйаР наха. Лаьттана гонаьхара космос таХхарн кареерзаярн юкъе советски программа тІа — бокъка лоарХІам бу пилот тІаволлаш ева полетий. Иштта тІехььара яь полет яр пшйца пийсье кхы йоаша йІаьхьача хана хинна «Союз-9» яха кема рейс. Цун экипаж — Андриан Григорьевич Николаеви Виталий Иванович Севастьянови. Барайтта деки байрайтта боьха хьаьсрчА ешта ЛаьхьА ца йоаьккхаш саГа организмана ева влияниеи цо болх бара беча Іотхьамахи йола мыжкра медико-биологически данннеш хьаьчар. Дуьккхача деношка хьежар кема бортовой системаш лаьттара технически средствашн мишта болх булуш я, Іилмах-технически комплексаш, земий, экспериментий йоккха программа кхоачашйр. Цу программе а дІаХо космически техника дегІаьйолаяр йоккха лоарХІам хинна Іаьнар, яь зйХха дувзаьнна да хІаьхьа боахама дуьккхача доаьхьЬ хьаьда долча хьаштаьнна, знане таЬІа тайпарча доькьошца.

Иштта Іилмаи доккха гІулаьхх карагІаьлннача толамий, космиче эксперименташ ева гІулаьхьацца, балха атмосфера йолаш хинча полета юкъе дакъалацьарий кьоаьхачна практически лостамца тардеш хилар космоса тохкамашн дарен кареерзаярен вай ерригача программа характерин башхло а хинна дІаэттад.

Дукха ха йоаьшаш а тІехь сато космосе ева полетах денал дола гІулаьх, открыти лоарХІар. Иштта яр Гагарина полет, Леонов космосе вахар. Хьаьхх а санна денал долча гІулаьхха моттиг хургьа. Открытеш хургьа тІехьа тІайоаГІаЬа хана а. Бакъда космосе ева полетий тІа-тІа дуьхьаГІа керттера чуЛоацлан хиле дІаотт болх, информаци хала гІулаьр, факташ Іонр. ТІехьа тІайоаГІаЬа хана а миштад хьожаш тохкарга керда кемаш, системаш, приборашн, бакъда полеташ тІа-тІа дуьхьаГІа кареерзаярга лаьттарга гІулаьхьацца.

Советски Іилма, космонавтика йола йІаьхьача хаьара орбитальни станцеш хьаьрга новкъа. ХІара вай полет де лерхІар кхоачашдара новкъа баьхьха гІа да. хІара эксперимент иштта йола станцеш хьаьрга юкъе лоаьца дакъа да. Ма ешта дийна лаьрхІа хІамаш йІа хьаькхта сов йоккха мотгтг дІалоацаргьар, цудухь а ца йІа йоаькхаргьаш дуьхьаьн тІехььарчуя маьра. Из да космосе кемаша маневрировани яр, уж гаргаоаьлаьлар, вІашагІхоттар ,саг пхьан кема чуьра вокх кема чу валар, йийлЛача космически яра цхьаьдола новтажинн аномаЬаьнни балхаш кхоачашдер, сварка тайп-тайпарча способашка тохкаш хьажар, аппаратурна а Лаьттахн цун атмосфера ракетен ракетен урагІьнйитар, цар новкъостаьца ворХІ мехка — Болгаре, Венгре, ГДР, Польша, Румыне. Советски Союза. Чехословакие — Іилмахоша Іомаййр ВІай хиларча Іилман эгтара лоарХІамечарех йола пхьа проблема— Малхо бу болхн цо вай планета атмосфера лаьхьчча тІоаьнгІа еш йола влияни. Спутникаш тІа яр ГДР-е, СССР, ЧССР, ПНР — хьаьнь приборашн.

Автоматаш довжка дакъа лоаЦ космически арс кареерзаечА. Пилот тІаволлаш йохийтача хІаранера 20—30 автоматически аппарат хьоаг. Из процент цхьаьтара да керттера космически шин пачхьалхьенна — СССР-ан СШАн. Чух гаргІарча итт шера космос тІа-тІа дуьхьаГІа хурйьа автоматически аппараташ. Бакъда из ранне а дан пилот тІаволла полеташ еша яхьІаг. Уж йоаьшаш мегаргдаш. Уж пайдане а эшаш а, хьаьнзаш яьрГІоаьнаш я я.

ЦхьаьйоГІа мотгтешка сага дІаькагІа кулу Іалмаэ эксперимент, молларІІа автоматал чехкагІа йовз результат, хІаьта эшаш мотгтг эттача программа хувца а ду.

МОСКВА. КПСС XXIV съезд. СУРТА ТІА: СССР летчик - космонавт Г. Т. Береговой КПУ Октябрьски РК хьалхарчА секретара В. В. Усенконен Днепропетровски паччахьалххен университета доцента Е. Н. Шабалинайнен автографаш луш ва.

В. ЕГОРОВА сурт.

ТАСС фотохроника.

Эцархой хьашташ кхоачашдеш

Берриг а советски нах санна, парте съезда яха майоаГІаЬа накъаьлхар Грозне «Гастроном» торга коллективаш, Товарооборота пхе шера влаш кхоачашйр цар дІадаьхьа шера 7-ча декабре. Товарооборота боарам 48,6 процент лакхбелар 1966 шера денз.

Къьстта дика болх бир юкъейлийн шера торгонаш, шурий комбинатера, дуьхьа комбинатера, «Росбалкелеьр», торгони баьра товраш хьаьхьхьаьча транспортах дІаьхьа пайда эцарах ,ирга эша болхлой кІезнгбарах.

Къьстта дика къьхьийлар цар кердача шера хьалхарча квартале. Квартальни план 29 марта кхоачашбе аьина социалистически декларации гІаийлаЬар. Шоай дош толамца кхоачаш а деш квартальни план 103,3 процент кхоачашйр , планал совГІа 1,5 эзар сон пайда бир цу барт гайна коллективо.

Городе баха наХ ешаьнна продукташа дикагІа Іалашбара, цар пхе шера, къьстта уьх тІехьхарча хана дуьхьа торгони, керда обоькташ дьаьйІлар: 23 саг болх бен хургьоа № 1 йола керда тика, № 7 йолча тика чу бакалейр - кондитерски отдел, иштта кхьярашь.

Къьхьегамой баьлах мукъа йола ха лорае лерхІаш торге шерагара шерага лаьклу йІдархьа шоаьш дІаГІа а баха шоашта деза товарашца хоорхьлга (самообслуживаньа) а заказзаГІа продукташ бахача наха дІаГІа дІакхуьлІаргА а, Цул совГІа торга тикаша кхоачашдеу дезна деношца- сег йолаелдаьн хулача деноштен лаьрхІа ду заказзаш а.

Торга тикай болхлошта юкъе шерра яьржай коммунистически болама, «дикагІа йола продаьвеш», «дикагІа йола кассиР» яха цІераш яхара яьхьаш.

Коммунистически къьхьегамо коллективна сийлаьхь цІи яьхара «За доблестный труд» яха 26 бригада я, 8 бригадана еннай из цІи, хІаьта 86 саг — коммунистически къьхьегамна ударника цІи, «дикагІа продавеца», «дикагІа кассиР» яха цІи елар 380 саг.

Юбилейни шера болх дика барах «За доблестный труд» яха медаль елар торга 57 саг. Царна я № 1 йола тика продавец Краснова, № 8 йолча тика-йоккхагІа йола продавец Пристинская, № 14 йолча тика продавец Суллтонов, кІзнбарьнн.

Дика болх барна белгалъьнай «Знак почета» яха орден еначА Л. М. Льиновас кулгалдеш № 7 йолча нов. Мазеев эзаьдуоцш йолча комсомольско-кагІрхой, № 10 йолча, социалистически торговле отличника М. И. Безова керте латтача № 9 йолча, Х. И. Мамлов заведующи волча № 14 йолча тикай коллективаш.

Дукхха дуьхьаГІьраш кхаьнах а болаш, ялу бІаь совГІа саг ша торге болх беш. Уж ба эрсий, нохчий, ГІалгІай, украинцаш, эрмалой, кІзнбарьнн. Партийни организацие, коммунистий хьалеца ПЛПа дезаш санна Іорг гІайа, вІашн новкъостаг деш болх а бу, баха а бах уж, лаьхьбу цар коммунистически сакстеран, нйдархоцца эьаий йІулаьхь долга.

Уьхьа эзарча йийцар, Іомаййр КПСС XXIV-ча съезда Дярективай проект, торгони болхлошта юкъе политически болх бенн-да дагатоарашь, политинформаторашь.

Шерра социалистически яхь а йоаржаь йийлаЬой хьашташ кхоачашдара ГІаГІерта кьовсам лоатабу? Гастронома торга болхлошта Ленински Коммунистически партте XXIV-ча съездо болх беча деношца.

Ч. ЮСУПОВ.

ЙОККХА КОТАЛО

1974 шера квартала паччахьалххен план промышленносто кхоачашьярах бола Нохч-ГІалгІай АССР Статистически управлене хоам

КПСС XXVI-ча съезда сийна шерра яхь а йоаржаь къьхьийгаьча республика промышленни предприятей коллективашца промышленни производство дегІаболаГІаеча керда доккхий толамаш дьхьал.

1971 шера цхьоаллаГІча квартале продукциена реализаци яра объема план республико ханал хьалха, КПСС XXIV.-чА съезд ьаьлаш кхоачашъьяй. 1970 шера цхьоаллаГІча квартелеРеча 10,2 процент лаХхбеннаб промышленни продукце боарам.

Соаэк цхьоаллаГІча квартале хиннаЧА уьх тайпара дегІаенай промышленности керттерча доькъой производство:

	1971 шера I квартала ялу процентехь	1971 шера I квартала ялу 1970 шера I квартала процентехь
Ерригача республике ІІолла	102,4	110,2
«Грознефть» объединени	101	109
«Грозиефтехимзавод» объединени	102	108
Вознесенски газ чаХйоаха завод	100,1	114
«Красный молот» завод	103	114
«Электроприбор» завод	100,2	106
«Пищемаш» завод	105	100,1
Грозиенски радиогІа йола «Электроинструмент» завод	101	115
«Трансмаш» завод	104	110
Грозиенски ремонтно-механически завод	106	99,8
Электромеханически завод	108	109
Мелиоинструментальн завод	104	115
Грозиенски Автоспецоборудование опытно-экспериментальн завод	98	106
«Грозиэнерго» районни энергетически управлени	103	106
«Терек» яха мебельн-хьу чаХйоаха фирма	103	113
Швейно-производственни объединени	101	107
Кога ГІирс бу фабрика	77	70
«Консервилодовоеш» производственно-совхозни объединени	108	117
ГІишлой материалий промышленноста управлени	110	108
Республика кхачан промышленноста министерство	103	98
Доагоре промышленноста управлени	101	86
Мотгтегача промышленноста министерство	98	108

Республика бІарча хьайнаЧА Болат, цаетен, телатах ювта продукцена реализаци яра планГІирс бара 1971 шера цхьоаллаГІча тІехьхоачашььяле а цхьаьнА квартала плана кхоачашььяьш.

предприяттеца бинза, пайда эцаш Промышленни продукце кертпроизводственни мощностеш ре-тера тайпара хьалдар ужх даьлеерзаьехи.

	1971 шера I квартала ялу продукцехь	1971 шера I квартала ялу 1970 шера I квартала процентехь
Междаьлта — эзарашь тоннаш	5219	107
Газ — млн. куб. м.	1218	113
Электроэнерги — млн. квт. сахьат	928	102
Болат — эзар тонн	8,5	104
Медицинта аппаратура — эзар тонн	4,5	115
Насосаш	250	106
Скиваиниш карасрзаяра эшаш йола цементировочни агрегаташ	105	85
Тракторни запчасташ	2262	100,9
Электрографически машинаш	336	156
Трансформаторни подстанциеш	307	106
ГІишлой ю кирпичь (колхозашка хьаьер йоаьшаш) — млн.	41,1	96
КІзр доллошшка хьаьер йоаьшаш) эзар тонн	6,8	94
ВІашагІйоаька аьшка-бетонни конструкциеш оатхалаш — эзар куб. м.	52,4	148
Пулахкгара ДІайохийта хьу кийчьер (колхозаша кийчьер йоаьшаш) — эзар куб. м.	44,5	102
Пиломатериаш (колхозашка хьаьер йоаьшаш) эзар куб. м.	15,5	78
Мебель — млн. сом	2,8	122
Швейни хІамаш — млн. сом	9,9	101
КоГа ГІирс — эзар пар	256	77
Бедала паччахьалххен ресурсашкара дуьхьа эзар тонн	3,3	128
Колбасно-ветчини, хІамаш — эзар тонн	1,3	128
Паччахьалххен ресурсашкара маша даьлта (колхозий даьлта доацаш) — тоннаш	135	в 2,1-зза

	1971 ш. I кв. пр. ялу процентехь	1971 шера I квартала ялу 1970 шера I квартала процентехь
Щенача шурий продукци — эзар тонн	14,1	111
Кондитерски хІамаш — тонн	1144	107
Хлебобулочни хІамаш — тонн	16,9	95
Макаронни хІамаш — тонн	858	96
Консервеш — млн. усл. банка	14,7	96
Йий — эзар дкл.	256	109

1971 шера цхьоаллаГІча квартале кооперированни поставкай план кхоачашьяй: болат ловладеча—116 процент, чон ловладеча — 103 процент, бесаш дола металлаш ловладеча — 167 процент, поковкаш еча — 138 процент, штампованн еча — 107 процент.

Производствана механизаци яр, технологии производство вІашТехьйоккхилгеи эргалоаьхш тодар, рационализаторски болх тоабар, производственни фондех эффективнеГІа пайда эзар дахьаш долаш кхаьнгІаш оасарле.лаХхьеш яра уж шера цхьоаллаГІча квартале ялу.лаш 102,1 процент кхоачашььяй. 1970 шера цхьоаллаГІча квартале хиннаЧА 11,2 процент лаХхьенай кхаьгаьна оасарле.

Еррига ГІаХхийта продукци къьхьегамо оасарле лаХхьара чоТах кхийтаЧ.

Производственни техникаш боарам лаХхбара, механизаци, толашагІа йола технологи юкъеьяьрра, болх Іилман ларда тІа вІашТехьйоккхилгеи эргалоаьхш тодар, рационализаторски болх тоабар, производственни фондех эффективнеГІа пайда эзар дахьаш долаш кхаьнгІаш оасарле.лаХхьеш яра уж шера цхьоаллаГІча квартале.

Нохч-ГІалгІай АССР Статистически Управлени.

ПИСЬМО КЕПАТЕХАДЕЦЕ А...

«Самообслуживание почтах» аьнна корта а болаш МалГІаьнна ракета йоккхача Ачалххеча почтови отделенера хоачашомаорашца дуьхьа «Солдаты родины — дуьхьа» яхьаьлар нох Черноозе. Цу письмох лаьца Нохч-ГІалгІай АССР бувзама производственно-технически Управлене начальника заместителе тхога чех тайпара хоам бу:

Йоккхача Ачалхе почта лерттІа дІа на кхаьхьара лаьца нох. Черноозе яьхьна жалобех оаха дІаойт, цу юрта почта балха тІа уж кхоачашбоацаьрш хинна хилар.

Почтальонни хьаьнара а уж шоай балха — ешаьнна ГІаьрра ГІуьлах геттара хала хиларгІа дешаьрхьа дІаяхьаьйІтад письмоеш.

Уьх шера февраль бетта йоккхача Ачалхе почтаьчА балха хьайнЦаь, цунна балха лелае говр еннай бахача лахата почта ханнахь дІаяхьийтара балх лерттІа вІашТехьбаьккхаб.

ЕДАКЦЕ АДРЕС: г. Грозный, Ленина ушна, 11 (3-ча этаж). Телефонаш: редактора — 3-44-96; зам. редактора — 3-38-11; ответственного секретаря — 3-34-38; партийна ларамаш, культура, промышленностен отделе — 3-42-30; юрта бедарна отдела — 3-42-28; письмой отделен бухгалтерен — 2-60-71.

«Грозненский рабочий» издательства типографи. Революции проспект, 7/84.

АДРЕС РЕДАКЦИИ: г. Грозный, ул. Ленина, 11 (3-й этаж). Телефоны: редактора — 3-44-96; зам. редактора — 3-38-11; ответственного секретаря — 3-34-38; отделов партийной жизни, культуры и промышленности — 3-42-30; отдела сельского хозяйства—3-42-28; отдела писем и бухгалтерии — 2-60-71.

Типография из-ва «Грозненский рабочий», проспект Революции, 7/84.

Хьажа, ладувІа

10 апрель.

ТЕЛЕВИДЕНИ:

10.15 — «УнагІиЦевоо». Іилмаи — популярни программа. 10.45 — Саратовски полтар дехкарна хьалха лисенаш концерт. 11.15 — «Тахан Іилма». Вай бІаьхий бу океан. 11.45 — БІаьстанера лоаьвоа. 12.45 — «Эфирс кьоаьд я». Сельский хозя хІама да. Гагарин космосе ваьнна дийна дена 10 шу дуьзна». 14.45 — СовГІетан Союзе транспорт дегІаьрлаьхьаш. 14.35 — Мультипликационни фильмаш. 16.15 — «Сонцаьмна гІулаьх деш я Нуьдаьмна» яха беседа. 18.35 — Кинолюкьбаьрдой клуб. 18.00 — «Комсомольски» яхачо юргьарг художественни самодеятельности концерт (ноьчий меттана). 18.45 — Дунен календаьрта юкъера обозрени (ноьчий меттана). 17.00 — І-чІта Паччахьалхен Подшипниковий заводе болх-лоацца йоьхьочоьл вІашагІкетар. Передача юкъе ладуьна дола йоьлаьнцца: Самоноде, Полевойе, Проскурина, Танка, Бобкове. Керттера йоьхьочоьл Сурикове. 18.00 — Керлаьрашш. 18.05 — «КПСС XXIV-ча съезда яха телевизионни документальни фильм». 19.15 — Эфире кьоаьд я. 21.00 — «Ха», Информационни программа. 21.35 — «Комиссарах йола баллада» яха художественни фильм.

РАДИО:

6.20 — Концерт (эрсий меттана). 6.50— Москва. 7.00 — Москва. 7.50 — «Ненецкий рабочий». «Комсомольское пламя» газетий обзор. 7.28 — «Сегодня газета обзор. 7.30 — Москва. 8.35 — Передачай программа. 8.32 — «Кьоаьд» (эрсий меттана). 9.00 — Москва. 17.00 — «Кьоаьд» музыканташа выступленеш юкъ яхача цикладаца передача (эрсий меттана). 17.40 — «Кьоаьд я!» (ГІалгІай меттана). 18.00 — Москва. 18.30 — «Школьн глобусенен» радиоматериал, эрсий меттана). 19.00 — Москва.

СФ05080. Заказ № 3602.